



ixPATH

Gateway to exchanges

Plateforme d'intégration B2B



- **B2B : Situation actuelle & Tendances**
- **iXPath : plateforme d'intégration B2B**
- **Services associés**
- **Vers l'externalisation**



⇒ B2B : Situation actuelle

- Flux EDI / B2B incontournables : logistique, distribution, transport, industrie, services ...
- Bénéfices constatés du B2B :
 - Optimisation de la chaîne d'approvisionnement,
 - Stratégie de partenariat,
 - Amélioration de la fiabilité des processus,
 - Efficacité et souplesse de la relation client etc.
- Industriels équipés : EAI, EDI, ETL, Portail Web ...



⇒ Tendances de Demain : vers l'Externalisation

- Externalisation en croissance forte (8% des dépenses d'intégration en 2006, > 25% en 2015 – source IDC)
- Recentrage de l'industriel sur son métier
- Sous-traitance à un expert (ressources, compétences, déploiement, évolutions des standards ...)
- Avantages pour l'entreprise :
 - Réduction des coûts de ressources
 - Réduction des coûts de services
 - Gains de productivité



⇒ Tendances : Pourquoi Externaliser ?

Réponses en % (source IDC - 2012)

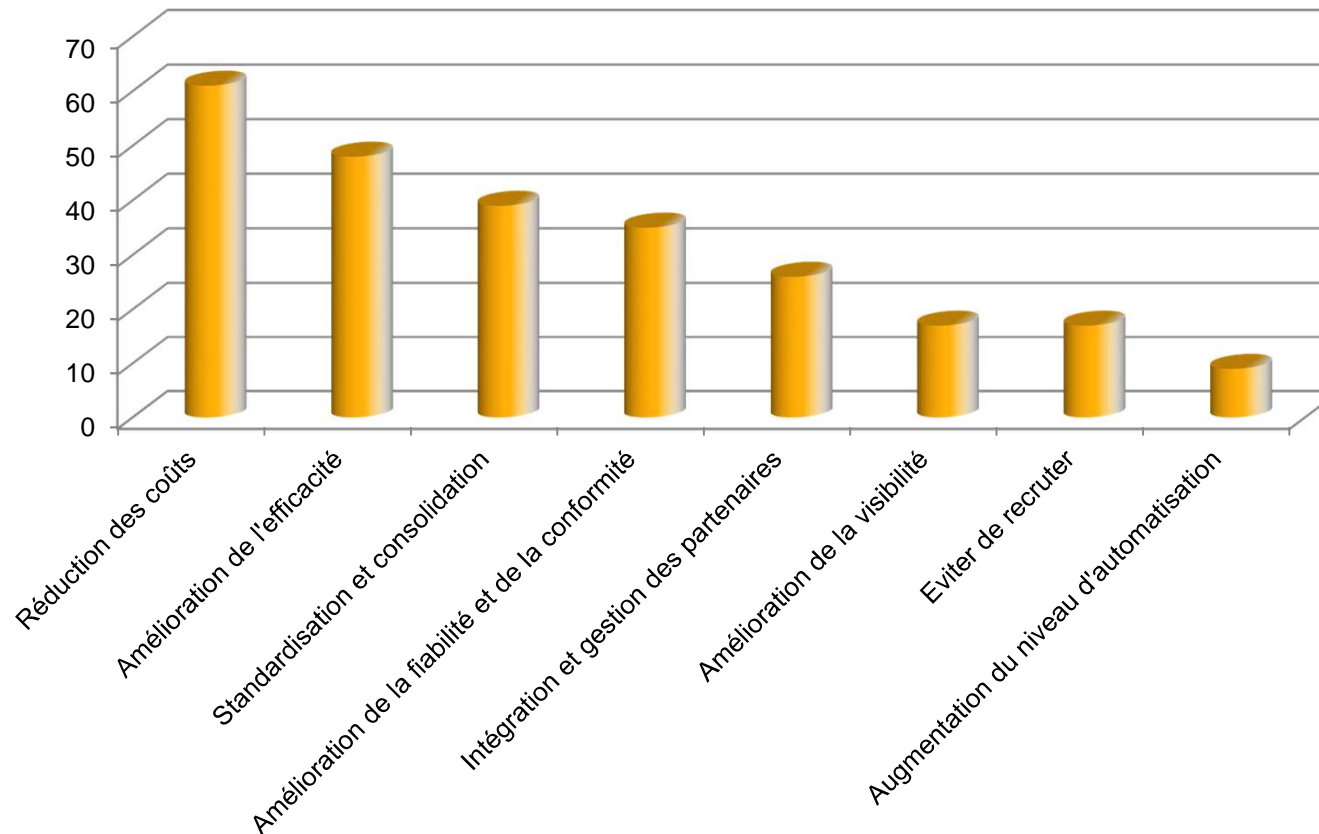



⇒ Tendances : Les gains de l'externalisation

- Meilleure prévisibilité et réduction des coûts
- Rationalisation des ressources
- Accélération du ROI : intégration/déploiement rapide
- Adaptation des processus B2B en fonction des besoins
- Simplification des traitements



- B2B : Situation actuelle & Tendances
- **iXPath : Plateforme d'intégration B2B**
- Services associés
- Vers l'Externalisation



⇒ iXPath : serveur d'intégration B2B

- Relier l'entreprise avec ses partenaires
- Gestion de tous types de formats sources/cibles
- Intégration de tous types de protocoles de communication
- Interface Web de Supervision/Paramétrage
- Statistiques & KPI
- Module de formulaires WebEDI



⇒ iXPath : Communauté B2B « in the Cloud »

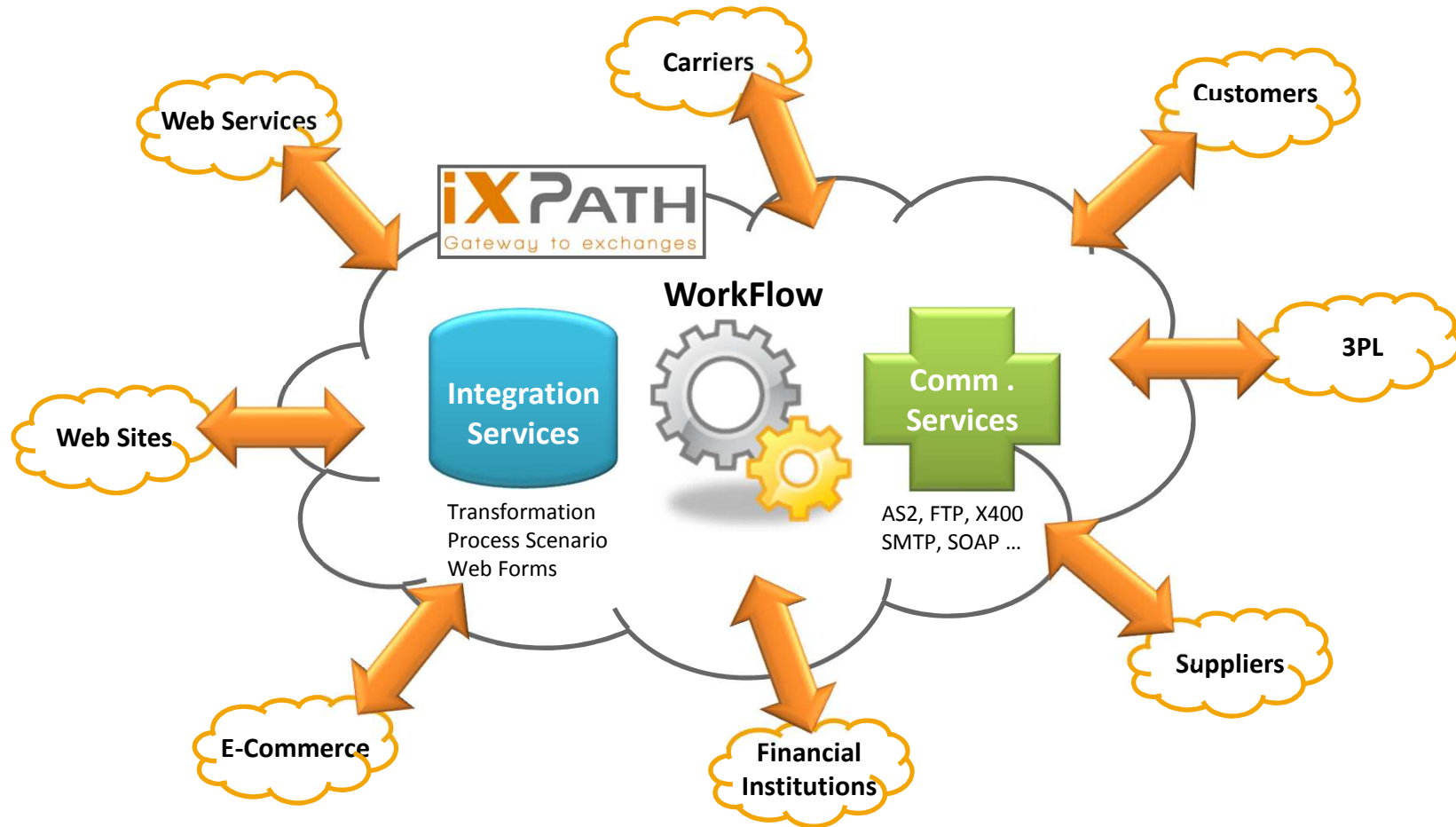



⇒ iXPath : serveur d'intégration B2B

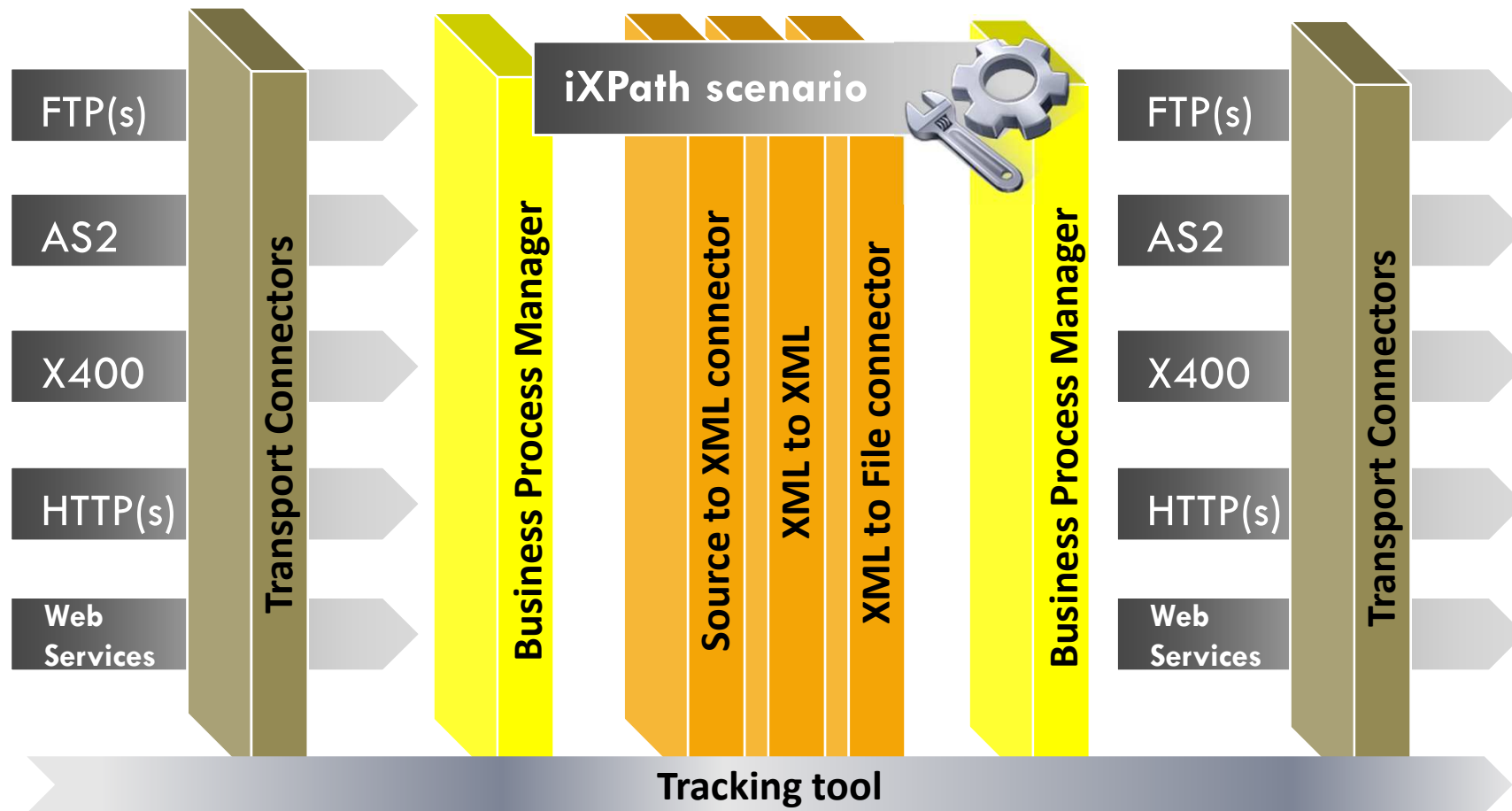



⇒ Ecran de suivi des documents

ACCUEIL DOCUMENTS EXPLOITATION ADMINISTRATION SUPPORT

Vous êtes dans l'espace membres
Déconnexion

iXPATH
Gateway to exchanges

Environnement : Eumatech

error (6 résultats)

| Type | Emetteur | Destinataire | Date Creation | Statut | TrackingStatus |
|------|-------------|--------------|---------------------|--------|----------------|
| - | Intermarché | GEPROCOR | 2012-10-01 18:19:36 | Erreur | Available |
| - | - | - | 2012-10-01 18:18:16 | Erreur | Available |
| - | - | - | 2012-10-01 18:18:16 | Erreur | Available |
| - | - | - | 2012-10-01 18:17:55 | Erreur | Available |
| - | - | - | 2012-10-01 18:17:18 | Erreur | Available |

« Précédent 1 2 Suivant »

Tous les Messages (4709 résultats)

| Date Creation | Emetteur | Destinataire | Type | N° Doc | Référence | Statut | ID Session | Actions |
|---------------------|----------|--------------|-------------------|------------|-----------|--------|------------|---------|
| 2013-03-25 09:20:06 | LVE | IMPTOB | Image de stock | 25032013 | - | OK | 10843 | |
| 2013-03-22 12:18:43 | IMPTOB | LVE | Ordre Preparation | 8132005513 | - | OK | 10790 | |
| 2013-03-22 12:18:42 | IMPTOB | LVE | Ordre Preparation | 8132005513 | - | OK | 10790 | |
| 2013-03-22 12:18:40 | IMPTOB | LVE | Avis de Reception | 8132005512 | - | OK | 10790 | |
| 2013-03-22 12:18:40 | IMPTOB | LVE | Avis de Reception | 8132005512 | - | OK | 10790 | |
| 2013-03-22 12:16:36 | IMPTOB | LVE | Ordre Preparation | 8132005513 | - | OK | 10759 | |
| 2013-03-22 12:16:34 | IMPTOB | LVE | Avis de Reception | 8132005512 | - | OK | 10759 | |
| 2013-03-22 11:49:31 | IMPTOB | LVE | Ordre Preparation | 8132005513 | - | OK | 10714 | |
| 2013-03-22 11:49:28 | IMPTOB | LVE | Avis de Reception | 8132005512 | - | OK | 10714 | |
| 2013-03-21 21:03:14 | IMPTOB | LVE | Avis de Reception | - | - | OK | 10685 | |
| 2013-03-21 21:03:13 | IMPTOB | LVE | Avis de Reception | 8132005512 | - | OK | 10685 | |
| 2013-03-21 20:59:54 | IMPTOB | LVE | Avis de Reception | - | - | OK | 10622 | |
| 2013-03-21 20:59:53 | IMPTOB | LVE | Avis de Reception | 8132005512 | - | OK | 10622 | |
| 2013-03-21 16:22:06 | LVE | IMPTOB | Conf Preparation | 4320678935 | - | OK | 10583 | |
| 2013-03-21 16:22:06 | LVE | IMPTOB | Conf Preparation | 8132005516 | - | OK | 10583 | |

« Précédent 1 2 - 313 314 Suivant »

Recherche rapide

Document: Message

Champ: Destinataire =

Valeur:

Rechercher

Filtres

- error
- TestX
- Tous les Messages

Infos Complémentaires

Environnement : LVE-IMPTOB
ID Job : 10786
TrackingStatus : Completed



⇒ Ecran de Formulaire WebEDI

ACCUEIL DOCUMENTS EXPLOITATION ADMINISTRATION SUPPORT

Vous êtes dans l'espace membres
Déconnexion

iXPATH
Gateway to exchanges

Environnement : Eumatech

Test Formulaire Facture

INFORMATIONS

| | |
|-------------------------------|------------------------------|
| InvoiceNumber : 83109733 | CurrencyCode : EUR |
| InvoiceDate : 20/11/2012 | TaxableAmount : 284.6600 |
| OrderNumber : 47843994 | VATRate : 5.50 |
| OrderDate : 19/11/2012 | VATAmount : 15.6600 |
| DeliveryNoteNumber : 82781057 | PayableAmount : 300.3200 |
| DeliveryNoteDate : 30/11/2012 | PayementDueDate : 08/03/2013 |
| Statut : OK | |

PARTENAIRES

| PartnerType | GLN | Name | PostalCode | City | CountryCode | Actions |
|-------------|---------------|-------------------------|------------|-------------------------|-------------|---------|
| Facturé | 3020001175700 | ATAC | 62971 | ARRAS | FR | |
| Acheteur | 3026040021116 | ENT ATAC FRAIS BLAN... | 33295 | BLANQUEFORT | FR | |
| Livré | 3026040021116 | ENT ATAC FRAIS BLANQ... | 33295 | BLANQUEFORT | FR | |
| Fournisseur | 3010410900100 | BLEDNA | 69400 | VILLEFRANCHE SUR SAO... | FR | |

COMMENTAIRES

| CommentType | Comment |
|-------------|---|
| Infos | BLEDNA SAS 20 388 945 EUR |
| Pénalités | TOUT RETARD DE PAIEMENT PAR RAPPORT A L'ECHEANCE PORTEE SUR LA FACTURE ENTRAINERA L'APPLICATION DE PENALITES DE RETARD EGALES A TROIS FOIS LE TAUX D'INTERET LEGAL PAR JOURNEE DE RETARD. |

LIGNES

| LineNumber | ProductCode | ProductName | InvoicedQuantity | PCB | NetPrice | TaxableAmount |
|------------|---------------|-------------------------|------------------|-----|----------|---------------|
| 1 | 3041090510380 | BDINA FRAIS 100G X4 ... | 14.0000 | 12 | 1.3889 | 16.5900 |
| 2 | 3041090510267 | BDINA FRAIS 200G X2 ... | 20.0000 | 4 | 2.0115 | 40.2300 |

Recherche rapide

Document : Message

Champ : Destinataire =

Valeur :

Rechercher

Filtres

- error
- TestX
- Tous les Messages

Infos Complémentaires

Environnement : LVE-IMPTOB
ID Job : 10850
TrackingStatus : Available



⇒ Services Techniques

- Communication : AS2, X400, smtp/pop3, http(s), ftp, s-ftp, requêtes SOAP ...
- Définition de scénarii de Business Processus
- Source/Cible Mono ou Multi Fichiers
- Source = txt, csv, EDI, XML, xlsx, Idocs ...
- Cible = fichiers sources + PDF
- Formulaire WebEDI : paramétrables avec définition de flux de documents
- Architecture hébergée en DataCenter sécurisée



⇒ Architecture Serveurs

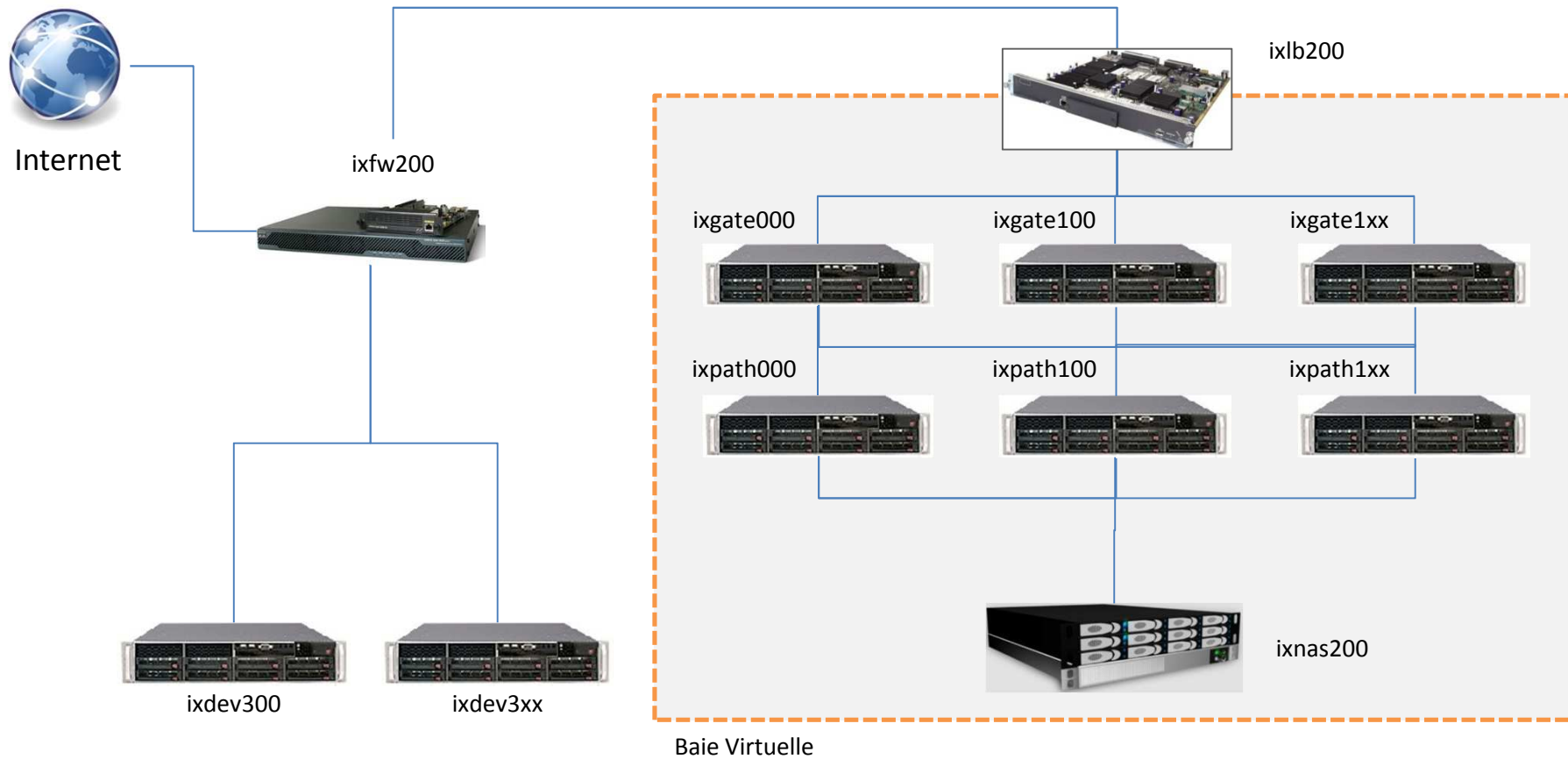



⇒ Valeurs Ajoutées

- Efficacité et fiabilité des échanges
- Evolutions des processus simplifiées
- Tous types de formats de données
- Tous types de protocoles de communication
- Traçabilité des échanges et contrôle des processus
- Architecture sécurisée
- Solution unique pour répondre à tous les besoins



- **B2B : Situation actuelle & Tendances**
- **iXPath : Plateforme d'intégration B2B**
- **Services associés**
- **Vers l'Externalisation**



⇒ Gestion de Projets B2B

- Analyse et revue des besoins
- Modélisation des business process iXPath
- Paramétrage des scénarios
- Analyse et développements des mappings
- Définition et exécution des campagnes de tests
- Assistance au démarrage
- Reporting et suivi 'Projet'



⇒ Support / Exploitation

- Equipe dédiée « Support/Monitoring »
- Outil de gestion de suivi des incidents
- Niveau 1 (technicien) : identification et qualification, gestion du dossier, résolution ou escalation niveau 2
- Niveau 2 (consultant) : analyse approfondie, capacité à modifier des paramètres, connaissances 'métier'
- 9h00/18h00 + astreintes
- Possibilité du support étendu en option
- Exploitation et maintenance des serveurs



⇒ Déploiement de communauté B2B

- Assistance au déploiement des processus B2B
- Organisation de campagnes de déploiement
- Prise en charge partielle ou totale :
 - Définition de la méthodologie adaptée à la communauté à déployer et création des outils
 - Partie opérationnelle : exécution de la campagne
- Réussir son déploiement = optimisation du ROI



⇒ Méthodologie de Déploiement

1. **Définition du projet** : flux, objectifs, démarche, planning
2. Identification de la cible : en fonction des profils partenaires, définir une ou plusieurs vagues
3. **Qualification de la cible** : capacité à gérer des flux B2B
4. **Conception du kit de déploiement** : objectifs, mode opératoire partenaire, planning, cahier des charges
5. **Diffusion du kit de déploiement** auprès des cibles identifiées
6. **Cellule 'Déploiement'** pour assister les partenaires et programmer le déploiement
7. **Campagne de tests d'intégration** : jeux de tests, pv de validation
8. **Certification des partenaires**
9. **Mis en production** et assistance au démarrage
10. **Reporting et suivi** auprès du donneur d'ordre



- **B2B : Situation actuelle & Tendances**
- **iXPath : Plateforme d'intégration B2B**
- **Services associés**
- **Vers l'Externalisation**



⇒ Le chemin de l'Externalisation

- Définir les objectifs
- Conserver la cohérence du système propriétaire
- Définir les rôles et responsabilités
- Communiquer en interne
- Réflexion sur l'adaptation des processus
- Créer une relation de partenariat



⇒ iXPath : La solution d'intégration B2B

- Investissement limité et maîtrisé
- Rapidité d'intégration et Déploiement partenaires
- Efficacité et Fiabilité des flux
- Abstraction de considérations techniques
- Capacité d'évolution des processus B2B
- ROI optimisé
- Services B2B étendus
- +20 ans d'expérience



⇒ Quelques références

Intermarché

Intermarché → Geprococor : Gestion des flux Exports

GEPROCOR
GENUINE PRODUCTS CORPORATION

Bosch ⇔ La Voie Express : Gestion des flux logistiques



MORY
Supply Chain Specialists

Mory : Gestion des flux logistiques et réappro.

Imperial Tobacco ⇔ La Voie Express : Gestion des flux logistiques





Rejoignez la communauté iXPath